



## Relatório Descritivo de Atividades

### CONCESSIONÁRIA ROTA DO OESTE S.A.

<b>Área:</b>	<input type="checkbox"/> SST	<input type="checkbox"/> MA	<input checked="" type="checkbox"/> QUALIDADE	<input type="checkbox"/> CONSERVAÇÃO	
<b>Trecho:</b>	<input checked="" type="checkbox"/> Norte	<input type="checkbox"/> Centro	<input type="checkbox"/> Sul	<input type="checkbox"/> Vários trechos	<input type="checkbox"/> Instalações de Fornecedor
<b>Atividade:</b>	<input checked="" type="checkbox"/> Própria	<input type="checkbox"/> Terceirizada/Subcontratada			
<b>Data:</b>	22/04/2025				

### Condições Meteorológicas

Bom		Nublado		Chuva		Impraticável	
Manhã	X	Manhã		Manhã		Manhã	
Tarde	X	Tarde		Tarde		Tarde	
Noite	X	Noite		Noite		Noite	

Item	Empresa	Km Inicial	Km Final	Sentido	Extensão	Atividade	Descrição da Atividade
2	CNRO	839,800	839,800	Norte/Sul	-	Vistoria	Foi realizada a verificação dos pontos corrigidos da passarela de pedestres de Sinop. Foram realizados os reparos do da pintura da estrutura, repintura dos corrimãos, pintura do piso tátil, troca da tampa da caixa de passagem, remoção do aço exposto no piso, e realinhamento da placa de sinalização.
3							
4							
5							
6							
7							

Abner Vieira da Cruz

Coordenador de Obras e Conservação

<b>Área:</b>	<input type="checkbox"/> SST <input type="checkbox"/> MA <input type="checkbox"/> QUALIDADE <input checked="" type="checkbox"/> CONSERVAÇÃO	<b>Data:</b>	22/04/2025
<b>Trecho:</b>	<input checked="" type="checkbox"/> Norte <input type="checkbox"/> Centro <input checked="" type="checkbox"/> Sul <input type="checkbox"/> Vários trechos <input type="checkbox"/> Instalações de Fornecedor		
<b>Atividade:</b>	<input checked="" type="checkbox"/> Própria <input type="checkbox"/> Terceirizada/Subcontratada		

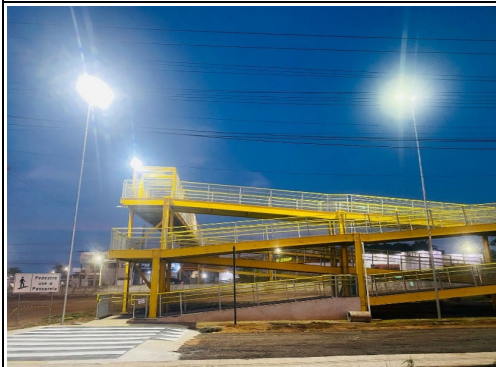

Localização	Descrição
BR 163/MT KM 839+800 - Sinop	Iluminação.

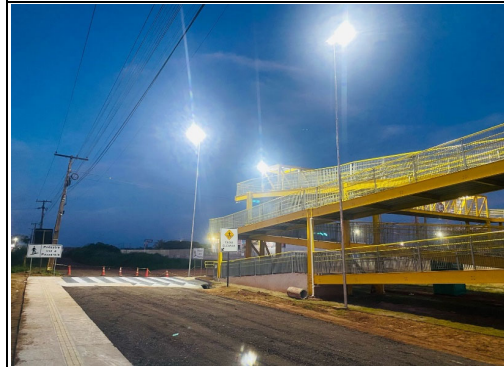

Localização	Descrição
BR 163/MT KM 839+800 - Sinop	Iluminação.



Localização	Descrição
BR 163/MT KM 839+800 - Sinop	Abrigo de Passageiros.



Localização	Descrição
BR 163/MT KM 839+800 - Sinop	Baia de ônibus.



Localização	Descrição
BR 163/MT KM 839+800 - Sinop	Retoque geral da pintura da estrutura.



Norte	Descrição
BR 163/MT KM 839+800 - Sinop	Repintura dos corrimãos.

**Área:**  SST  MA  QUALIDADE  CONSERVAÇÃO **Data:** 22/04/2025

**Trecho:**  Norte  Centro  Sul  Vários trechos  Instalações de Fornecedor

**Atividade:**  Própria  Terceirizada/Subcontratada



Localização	Descrição
BR 163/MT KM 839+800 - Sinop	Substituição da tampa da CX de passagem.



Localização	Descrição
BR 163/MT KM 839+800 - Sinop	Placa reparada.

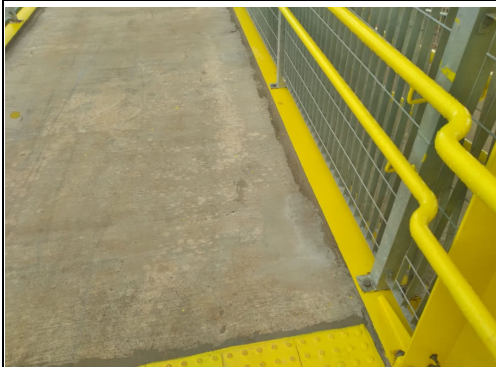

Localização	Descrição
BR 163/MT KM 839+800 - Sinop	Remoção das pontas de ferro do piso.



Localização	Descrição
BR 163/MT KM 839+800 - Sinop	Remoção das pontas de ferro do piso.



Localização	Descrição
BR 163/MT KM 839+800 - Sinop	Remoção das pontas de ferro do piso.



Norte	Descrição
BR 163/MT KM 839+800 - Sinop	Travessia elevada de pedestres.

<b>Área:</b>	<input type="checkbox"/> SST <input type="checkbox"/> MA <input checked="" type="checkbox"/> QUALIDADE <input type="checkbox"/> CONSERVAÇÃO	<b>Data:</b>	29/04/2025
<b>Trecho:</b>	<input checked="" type="checkbox"/> Norte <input type="checkbox"/> Centro <input type="checkbox"/> Sul <input type="checkbox"/> Vários trechos <input type="checkbox"/> Instalações de Fornecedor		
<b>Atividade</b>	<input checked="" type="checkbox"/> Própria <input type="checkbox"/> Terceirizada/Subcontratada		



Localização	Descrição
BR 163/MT KM 839+800 - Sinop	Tela de Proteção



Localização	Descrição
BR 163/MT KM 839+800 - Sinop	Iluminação.



Localização	Descrição
BR 163/MT KM 839+800 - Sinop	Elementos pré-fabricados



Localização	Descrição
BR 163/MT KM 839+800 - Sinop	Gabarito maior que 5,5m



Localização	Descrição
BR 163/MT KM 839+800 - Sinop	Implantação de Barreira rígida e tela antiofuscante.



Norte	Descrição
BR 163/MT KM 839+800 - Sinop	Acessibilidade