

Área:	Obras	Data:	24/04/2024
Trecho:	<input type="checkbox"/> Norte <input type="checkbox"/> Centro <input checked="" type="checkbox"/> Sul <input type="checkbox"/> Vários trechos <input type="checkbox"/> Instalações de Fornecedor		
Atividade	<input checked="" type="checkbox"/> Própria <input type="checkbox"/> Terceirizada/Subcontratada		



Localização	Descrição
BR 163 KM 162+960 S	BASE SAU04



Localização	Descrição
BR 163 KM 162+960 S	ACESSO DO USUÁRIO SAU04



Localização	Descrição
BR 163 KM 162+960 S	ÁREA DE DESCANSO USUÁRIO



Localização	Descrição
BR 163 KM 162+960 S	BANHEIRO DO USUÁRIO

Área:	Obras	Data:	24/04/2024
Trecho:	<input type="checkbox"/> Norte <input type="checkbox"/> Centro <input checked="" type="checkbox"/> Sul <input type="checkbox"/> Vários trechos <input type="checkbox"/> Instalações de Fornecedor		
Atividade	<input checked="" type="checkbox"/> Própria <input type="checkbox"/> Terceirizada/Subcontratada		



Localização	Descrição
BR 163 KM 162+960 S	FRALDÁRIO



Localização	Descrição
BR 163 KM 162+960 S	ESTACIONAMENTO USUÁRIO



Localização	Descrição
BR 163 KM 162+960 S	RAMPA DE ACESSO



Localização	Descrição
BR 163 KM 162+960 S	ESTACIONAMENTO CAMINHÕES

Área:	Obras	Data:	24/04/2024
Trecho:	<input type="checkbox"/> Norte <input type="checkbox"/> Centro <input checked="" type="checkbox"/> Sul <input type="checkbox"/> Vários trechos <input type="checkbox"/> Instalações de Fornecedor		
Atividade	<input checked="" type="checkbox"/> Própria <input type="checkbox"/> Terceirizada/Subcontratada		

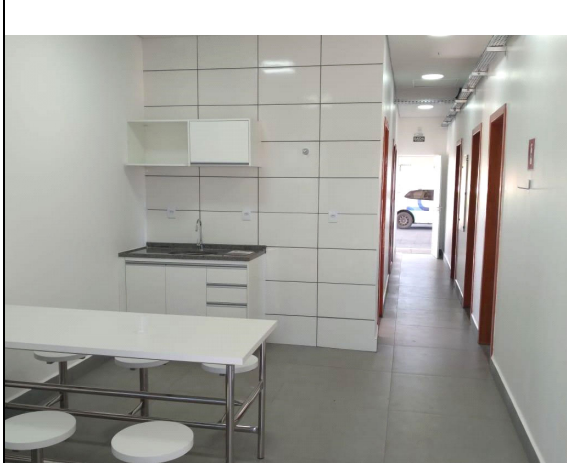

Localização	Descrição
BR 163 KM 162+960 S	ÁREA DE ALIMENTAÇÃO INTEGRANTE



Localização	Descrição
BR 163 KM 162+960 S	BANHEIRO USUÁRIO



Localização	Descrição
BR 163 KM 162+960 S	LOCAL PARA SEPARAÇÃO E CLASSIFICAÇÃO DE RESÍDUOS

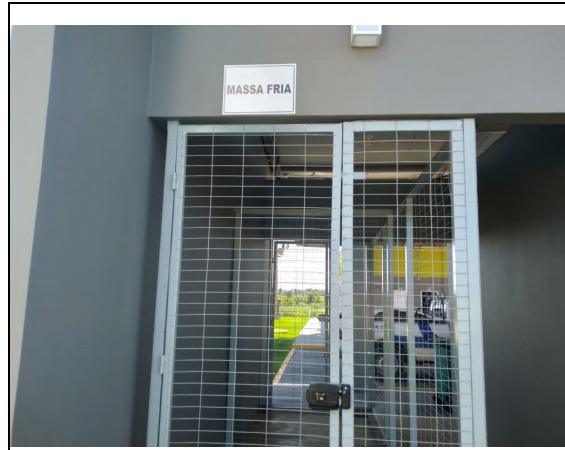

Localização	Descrição
BR 163 KM 162+960 S	CLASSIFICAÇÃO DE RESÍDUOS

Área:	Obras	Data:	24/04/2024
Trecho:	<input type="checkbox"/> Norte <input type="checkbox"/> Centro <input checked="" type="checkbox"/> Sul <input type="checkbox"/> Vários trechos <input type="checkbox"/> Instalações de Fornecedor		
Atividade	<input checked="" type="checkbox"/> Própria <input type="checkbox"/> Tercerizada/Subcontratada		

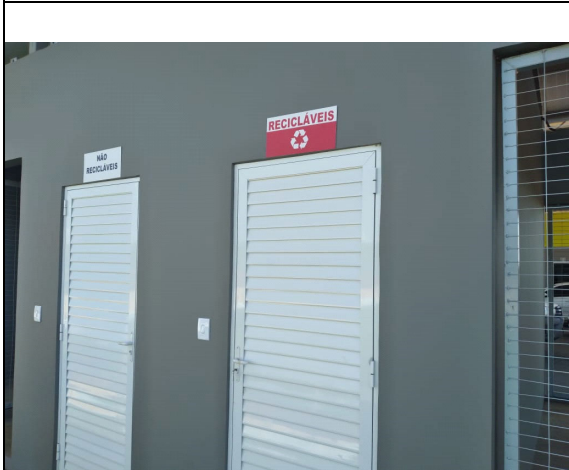

Localização	Descrição
BR 163 KM 162+960 S	CLASSIFICAÇÃO DE RESIDUOS

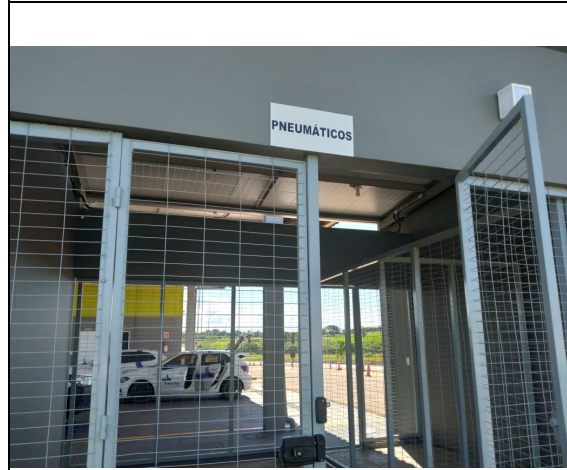

Localização	Descrição
BR 163 KM 162+960 S	CLASSIFICAÇÃO DE RESIDUOS



Localização	Descrição
BR 163 KM 162+960 S	LOCAL PARA GUARDA DE ANIMAIS

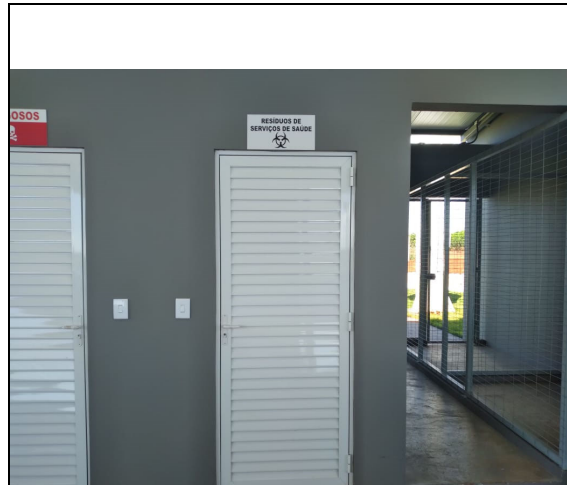

Localização	Descrição
BR 163 KM 162+960 S	CLASSIFICAÇÃO DE RESIDUOS

Área:	Obras	Data:	24/04/2024
Trecho:	<input type="checkbox"/> Norte <input type="checkbox"/> Centro <input checked="" type="checkbox"/> Sul <input type="checkbox"/> Vários trechos <input type="checkbox"/> Instalações de Fornecedor		
Atividade	<input checked="" type="checkbox"/> Própria <input type="checkbox"/> Terceirizada/Subcontratada		

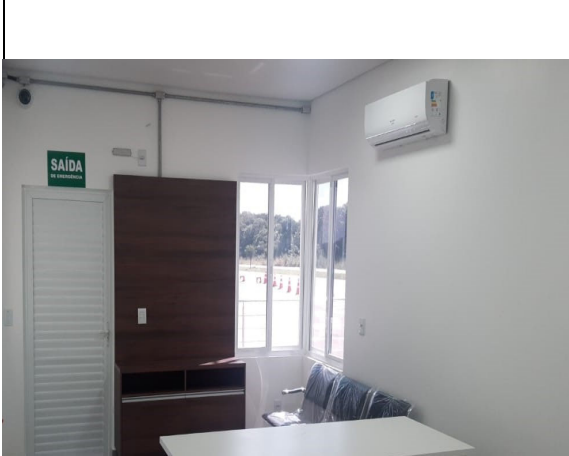

Localização	Descrição
BR 163 KM 162+960 S	ÁREA DE DESCANSO INTEGRANTE



Localização	Descrição
BR 163 KM 162+960 S	CLASSIFICAÇÃO DE RESIDUOS



Localização	Descrição
BR 163 KM 162+960 S	ILUMINAÇÃO EXTERNA

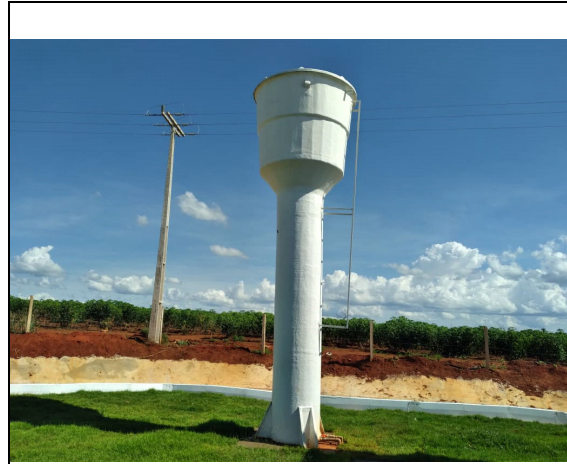

Localização	Descrição
BR 163 KM 162+960 S	RESERVATÓRIO DE ÁGUA POTAVEL

Área:	Obras	Data:	24/04/2024
Trecho:	<input type="checkbox"/> Norte <input type="checkbox"/> Centro <input checked="" type="checkbox"/> Sul <input type="checkbox"/> Vários trechos <input type="checkbox"/> Instalações de Fornecedor		
Atividade	<input checked="" type="checkbox"/> Própria <input type="checkbox"/> Tercerizada/Subcontratada		



N/A

Localização	Descrição
BR 163 KM 162+960 S	TÓTEN ELETRONICO / TELEFONE PÚBLICO

Localização	Descrição
BR 163 KM 162+960 S	